



回憶一下  
在國中的時候...

臺北市立大直高級中學  
109學年度新生始業輔導(高中部)

生活輔導組 李政達 老師

The image features the character Kumamon, a black bear with a white face and red cheeks, centered against a background of light gray wave patterns. The bear is holding a red folding fan on its right side and a blue folding fan on its left. The word "KUMAMON" is written in black capital letters on the red fan. The text "PART 1" and "生輔組成員介紹" is displayed in white on the bear's black body. The background is decorated with various Japanese motifs, including cherry blossoms, pine trees, and a green folding fan.

**PART 1**  
生輔組成員介紹

KUMAMON



生輔組長  
李政達 老師



生輔組副組長  
楊守勇 校安



生輔組副組長  
高晟鏞 校安



生輔組副組長  
鄭憲鴻 校安



校門口近來往右邊樓梯

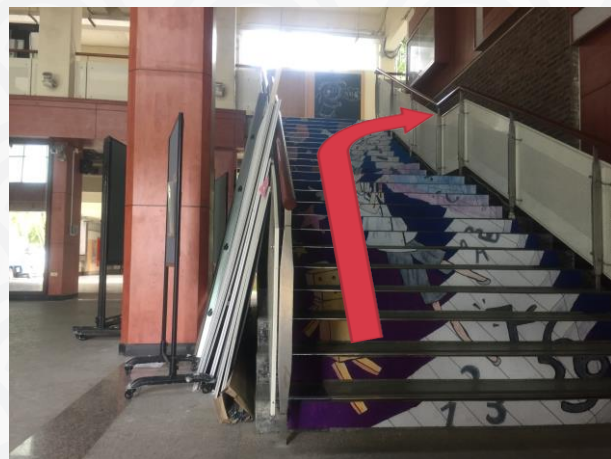

上樓梯後右轉



生輔組  
到囉~





KUMAMON

PART 2

學校生活作息



109學年度

07:00	安全考量，避免在07:00前進入學校。
07:00-07:55	早到學生自主規劃應用(保持寧靜校園)。 <b>週三為高一、高二朝會，07:30以前到學校。</b>
07:55-08:10	環境清掃(如遇朝會順延自第一節下課09:00-09:10)。
12:00-12:30	午餐/環境維護
12:30-13:00	<b>午休/週一、週三社團公假暫停 段考前一週午休所有公假暫停</b>
16:00-16:10	放學 (同學應迅速返家，不得借故逗留教室，離開時，務必關閉教室門窗及電源)。
18:00-18:30	教學區淨空、室內外球場淨空。

午休時間，同學應在教室安靜休息，不得在外走動或逗留，違者將進行登記，並扣生活競賽分數，屢勸不聽者聯繫家長並依校規處理。





KUMAMON

# PART 3

請假、外出與缺曠



# 外出

臺北市立大直高中高中部學生請假單

1. 請假期間： 年 月 日第 節(包含 早讀 午休)  
至 月 日第 節 共計 \_\_\_\_\_ 小時  
請假原因：病假 事假 喪假 其他

2. 請假期間： 年 月 日第 節(包含 早讀 午休)  
至 月 日第 節 共計 \_\_\_\_\_ 小時  
請假原因：病假 事假 喪假 其他

3. 請假期間： 年 月 日第 節(包含 早讀 午休)  
至 月 日第 節 共計 \_\_\_\_\_ 小時  
請假原因：病假 事假 喪假 其他

簽 核 章	請假學生		家長	導師
	班級	姓名		
	生輔組長		學務主任	校長

注意事項：  
一、請同學依本校『學生請假及出席缺曠規則』辦理請假。  
二、重大突發事故及因病請於7天內檢具相關證明補辦請假手續。  
三、未依請假規定時限請假者，將依校規辦理。



臺北市立大直高級中學 學生臨時外出申請單 日期：		臺北市立大直高級中學 學生臨時外出申請單 日期：	
班級座號： 姓名：		班級座號： 姓名：	
外出事由	<input type="checkbox"/> 病假 <input type="checkbox"/> 上課 <input type="checkbox"/> 公差 <input type="checkbox"/> 購物 <input type="checkbox"/> 比賽 <input type="checkbox"/> 表演 <input type="checkbox"/> 其他：	外出事由	<input type="checkbox"/> 病假 <input type="checkbox"/> 上課 <input type="checkbox"/> 公差 <input type="checkbox"/> 購物 <input type="checkbox"/> 比賽 <input type="checkbox"/> 表演 <input type="checkbox"/> 其他：
離校時間	返校時間 <input type="checkbox"/> 不返校	離校時間	返校時間 <input type="checkbox"/> 不返校
導師簽章	學務處章	導師簽章	學務處章
學生存聯	1. 同學離校請出示本聯於警衛室檢查 2. 離校前請於警衛室填寫外出登記簿	※ 請務必勾選 <input type="checkbox"/> 已通知家長並獲首肯 <input type="checkbox"/> 未聯繫家長	

- 超過請假日7天(不含假日)未完成請假手續者(繳交假卡與事故證明), 警告1次。
- 超過請假日21日(不含例假日), 不再予辦理請假事宜, 一律以曠課計。

- 病假：由健康中心護理師簽發證明, 預約看診請由家長先填妥假單。
- 事假：由導師簽發外出單。
- 公假：由負責處室或導師簽發外出單。

- 到校後不得外出, 臨時外出要有證明單。
- 以上最後再由學務處簽證後, 交警衛室才可離校。
- 返校後, 仍需依請家規定完成請假。







每學期遲到次數  
不超過3次



三年內累積遲到  
次數不超過10次。



公喪假不列入計算

# 勤 學 獎





KUMAMON

# PART 4

## 重大違規事項與銷過



## 警告

- 未到指定上課地點、無故未到校或無正當理由曠課。
- 遲到滿四次。
- 不遵守交通規則或任意穿越馬路。
- 因過失破壞公物，而不自動報告。
- 應愛校服務未執行。

## 小過

- 欺騙師長、塗改成績、偽造簽名。
- 違反試場規定，行為輕微者。
- 冒用他人身份或從事不法行為。
- 有吸菸(含電子菸)行為、酗酒、嚼檳榔。
- 不按規定進出校區者。



## 大過

- 態度傲慢情節嚴重或咆哮師長。
- 竊盜、恐嚇、威脅、勒索。
- 違反試場規定，行為嚴重者。
- 校內外發表不正當之言論者。
- 無照駕駛。

## 改過銷過

- 改過銷過依下列原則辦理：  
銷過所需勞動服務時數
- ✓ 警告1次：2.5小時
  - ✓ 小過1次：7.5小時
  - ✓ 大過1次：22.5小時

A large, stylized black bear character with white eyes, a white muzzle, and two large red circular cheeks. The bear is positioned centrally, with its body extending downwards. The background is a light gray with a repeating pattern of white, stylized waves. To the left of the bear is a red decorative fan with white patterns. To the right is a blue decorative fan with white patterns. There are also various floral and leaf motifs scattered around the fans. The text 'KUMAMON' is written in a bold, black, sans-serif font, slanted upwards from left to right, positioned above the blue fan.

KUMAMON

# PART 5

## 行動裝置使用規範

## 行動裝置使用規範

上課時間一律關機或靜音，不可使用電話通聯或打電動 遊戲，更不可發聲音干擾上課。

不可在學校實施充電，否則依學生獎懲規定第條14辦理。（竊用公共資源情節輕微者）。

各類考試期間不得於試場內使用行動裝置，凡經發現一律以考試舞弊論處。





KUMAMON

# PART 6

## 服儀



1. 進入校門請穿著學校**制服**或**運動服**。
2. 校內不可以打赤膊。
3. 確實繡上學號。

登記滿3次依規定於每週四午休12:30時施以愛校公服。

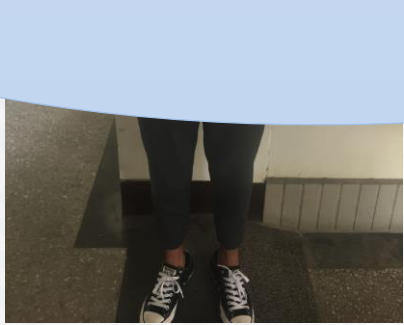





KUMAMON

PART 7

重要宣導



# 重要宣導

## 友善校園

- 網路旅程·不留傷痕—防治數位性別暴力。  
• (「惡意散佈」、「監視/跟蹤」、「性侮辱或騷擾」及「人肉搜索」)。

## 校園安全

- 勿在教學區大聲喧嘩、坐矮牆、奔跑、打球、運球。

## 紫錐花運動

- 青春 SO YOUNG，獨特.不  特(反毒、反菸、拒檳)。

## 防制霸凌

- **大器正直**，防制霸凌無畏懼。

## 交通安全

- 勿當低頭族，抬頭專注才安全。

## 反詐騙

- 校安專線:2533-7691、反詐騙專線:165

## 防災教育

- 趴下(Drop)、掩護(Cover)、穩住(Hold on)。





KUMAMON

PART 8

高一探索教育



# 任務1



# 任務3

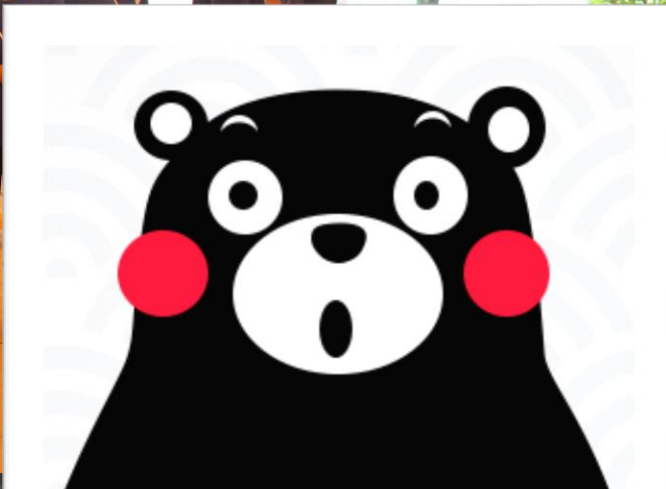

# 任務2



## 高一探索教育

地點：新竹小叮噹科學園區

- ✓ 09/04-家長同意書(繳回)
- ✓ 09/11-完成繳費
- ✓ 09/23-出發

# 任務4



復習一下



高一朝會為星期幾？  
需幾點前到校？

請假返校後，須在幾天內完成請假手續？

KUMAMON

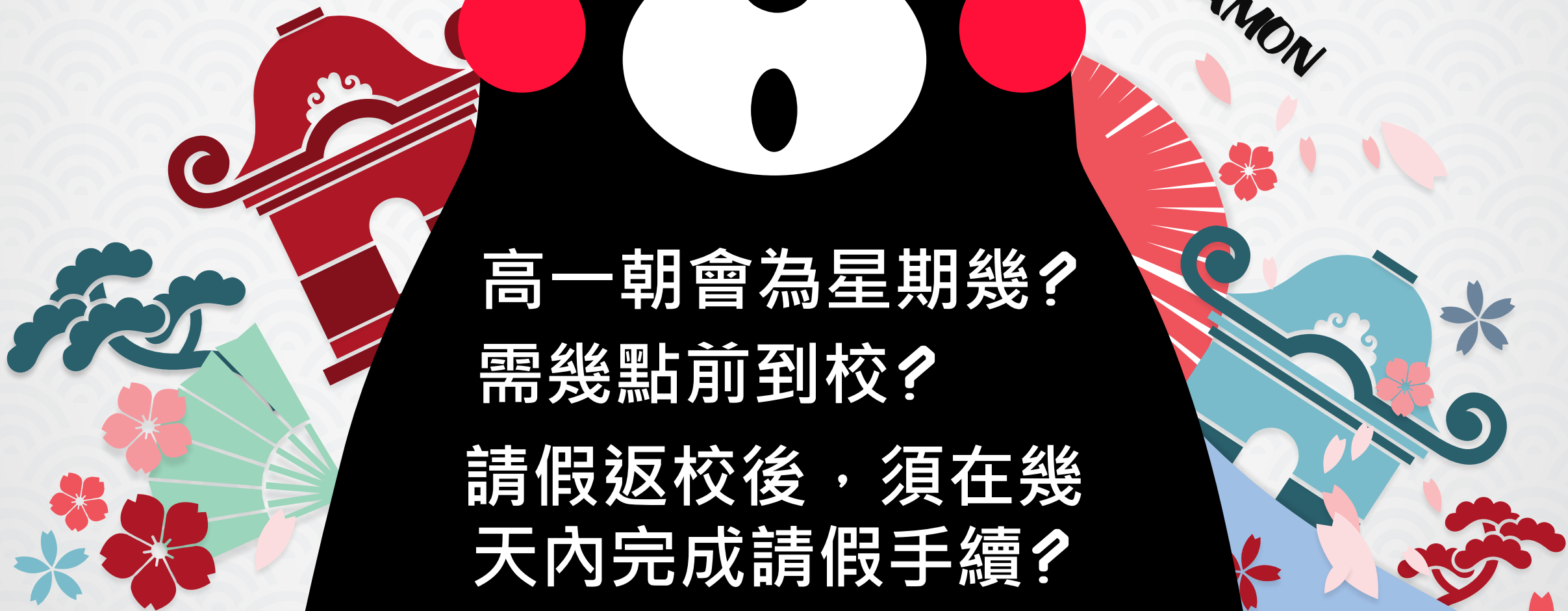

**THANK YOU!**



**KUMAMON**

**在對的時間做對的事**  
**Do the right thing at**  
**the right time.**