



110 新生訓練

- 教務處 -





學校網站

所有你想以及必須知道的！



01

高一新生



學生與家長

- 國中部查詢
- 高中部查詢
- 升學輔導
- 十二年國教
- 學校日
- 家長Q&A
- 獎助學金
- 國七新生
- 高一新生
- 單一簽入
- 親子綁定&校園繳費系統

- 國九升學資訊
- 高三升學資訊
- 電子生涯手冊
- 國中服務學習
- 高中課表查詢
- 國中課表查詢
- 出入校園管理
- 志願選填試探
- 國中課程計畫
- 學習歷程檔案

團體與組織

- 家長會
- 教師會
- 校友會
- 溫馨父母班
- 退休教職員松柏社

教師與行政

- 國中校務行政
- 高中校務行政
- 校務發展討論
- 線上差勤系統
- 教育部數位學習
- 學習歷程檔案
- 遠端支援

- 教室預約
- 新公文
- 線上報修
- 公務信箱
- 單一簽入
- 員工愛上網

特色與資源

- 酷課雲
- 大直e課室
- 高中資優教育
- 國中資優教育
- 高中優質化
- 數位校史館
- EasyTest
- 圖書館館藏查詢



左側藍色選單



成績相關

01

定期考試規則
重補修及補考
成績評量相關規定

02

生活規範

請假、服儀、在校作
息規定

03

學費相關

免學費補助
註冊費減免
子女教育補助
安心就學

04

親子綁定





02

108課綱



首頁

網站導覽

公告訊息

認識直中

行政處室

網路服務

行事曆

活動相簿

English

臺北市立大直高級中學

Taipei Municipal Dazhi High School

防疫訊息

108課綱

招生專區

優質學校

搜尋



110 學年度入學

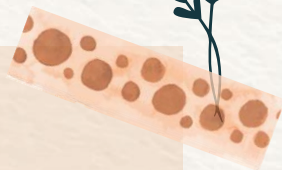

- 學生學習地圖
- 選課輔導手冊
- 各類課程介紹
- 學習歷程檔案
- 自主學習



| 節次 | Mon | Tue | Wed | Thu | Fri |
|----|---------------------|-----|-------------|----------|-------|
| 1 | | | | | |
| 2 | | | | 學生跑班 | |
| 3 | | | | 多元 選修 | |
| 4 | | | | | |
| 5 | | | | | 班會 |
| 6 | 微課程 自主學習 充實補強 | | 彈性學習 1、2 | | 彈性學習3 |
| 7 | | | | | 社團 |





03

星期四 10:10 - 12:00

多元選修



共有21門課程

3

第二外語

8

校內學科

3

大學教授授課

1

跨校線上課程



重要提醒☆☆☆

一學年課程

第二外語
APCS C++進階程式設計

志願序 *21

每一門課都要填
不可重複、不可空白

線上授課

跨校課程、自備耳機
名額稀少

費用

部分課程須收費
請務必參看課程簡介



重要時程



初選



8/24

1

8/29

上課



9/2

星期四

加退選



9/2 17:00

1

9/6 17:00

名單確定



9/9





04

彈性學習1、2

微課程

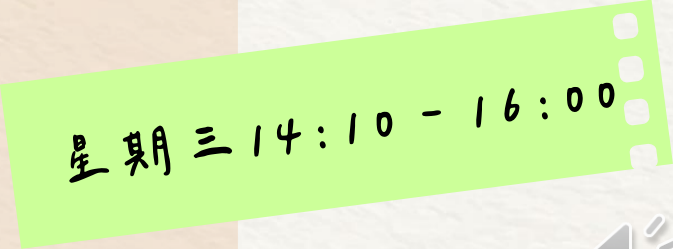

星期三 14:10 - 16:00



3 x 3

3週一單元
一學期9週
共18堂課

收費

部分課程須
收取費用，
請參看課程
簡介

選課

1. 志願序填滿
2. 沒有加退選



重要時程

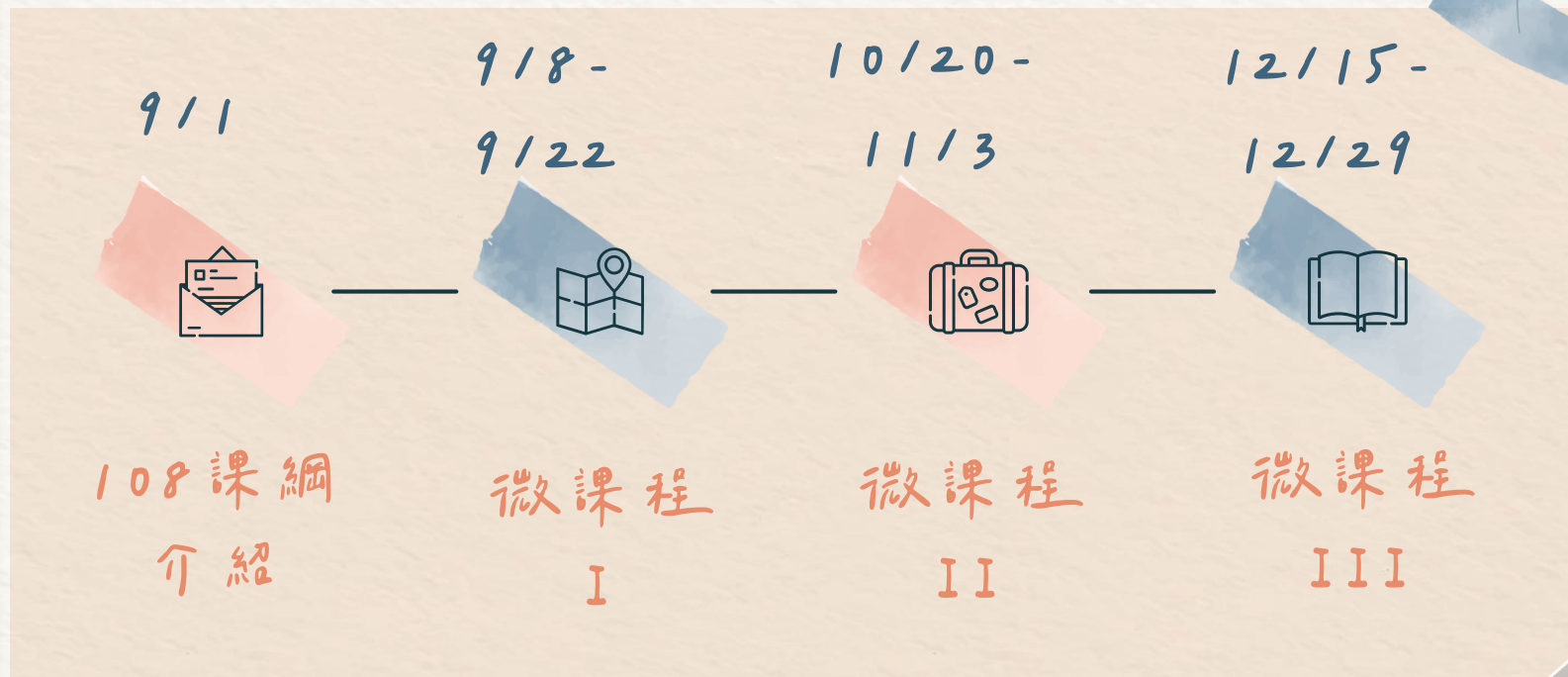

05

高中部 查詢



學生與家長

- 國中部查詢
- 高中部查詢
- 升學輔導
- 十二年國教
- 學校日
- 家長Q&A
- 獎助學金
- 國七新生
- 高一新生
- 單一簽入
- 親子綁定&校園繳費系統
- 國九升學資訊
- 高三升學資訊
- 電子生涯手冊
- 國中服務學習
- 高中課表查詢
- 國中課表查詢
- 出入校園管理
- 志願選填試探
- 國中課程計畫
- 學習歷程檔案

團體與組織

- 家長會
- 教師會
- 校友會
- 溫馨父母班
- 退休教職員松柏社

教師與行政

- 國中校務行政
- 高中校務行政
- 校務發展討論
- 線上差勤系統
- 教育部數位學習
- 學習歷程檔案
- 遠端支援
- 教室預約
- 新公文
- 線上報修
- 公務信箱
- 單一簽入
- 員工愛上網

特色與資源

- 酷課雲
- 大直e課室
- 高中資優教育
- 國中資優教育
- 高中優質化
- 數位校史館
- EasyTest
- 圖書館館藏查詢



請選擇學校

請在左圖選擇學校行政區

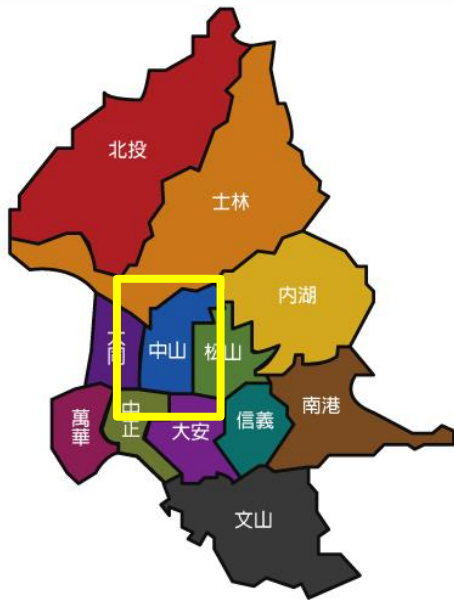

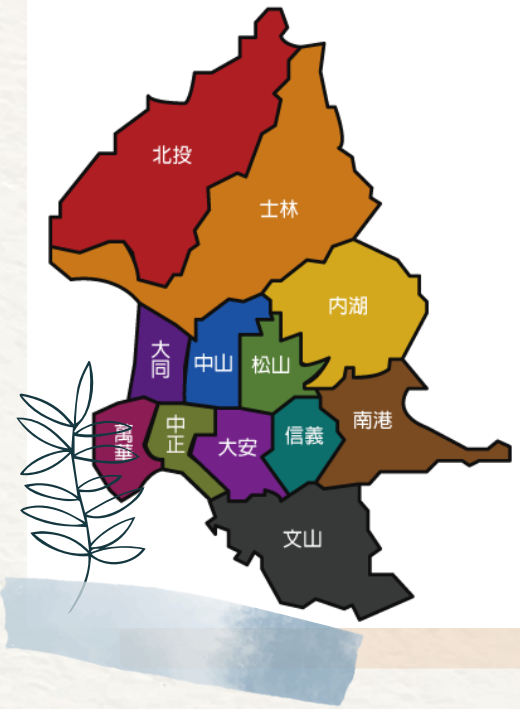

請選擇學校

| | |
|---------------|-----|
| 私立大同高中 | 圖書館 |
| 市立中山女中 | 圖書館 |
| 市立大同高中 | 圖書館 |
| 市立大直高中 | 圖書館 |
| 非學校型態實驗教育學校 | 圖書館 |

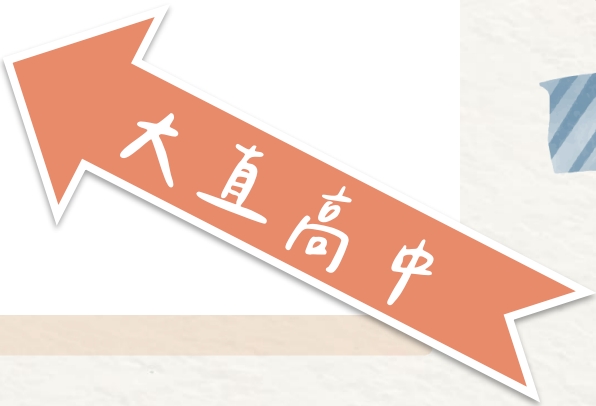

其他登入

單一身份驗證 ▾

其他登入



臺北市單一身分驗證

操作說明

- 第一次登入後請儘速修改密碼。
- 密碼含英文請注意大小寫。
- 驗證碼英文不分大小寫。
- 尚未有單一身分驗證帳號請點選其他登入
- 密碼錯誤3次，將鎖定15分鐘，請稍後再登入。
- 建議使用Chrome, Firefox以取得較佳的使用者體驗。

忘記密碼

新生報到

新生選課



帳號：
學號（8碼）

密碼：
身分證字號
（英文大寫）

單一身份驗證 其他登入 ▾

帳號

密碼

驗證碼  驗證碼不清楚時
可重新點選圖片重新產出

登入 清除



二代高中

學生線上

01各項查詢

02綜合資料

03新選課作業-108課綱

03選課作業

04彈性學習

05選社作業

07重修自學

08升學進路

09升學報表

10多元表現

11輔導預約

先設定E-mail



我的行事曆

◀ AUG 2021 ▶

| 節 | 時間 | 16 一 | 17 二 | 18 三 | 19 四 | 20 五 | 21 六 | 22 日 |
|---|-------------|---------|---------|---------|---------|---------|---------|---------|
| 1 | 0810 - 0900 | | | | | | | |
| 2 | 0910 - 1000 | | | | | | | |
| 3 | 1010 - 1100 | | | | | | | |
| 4 | 1110 - 1200 | | | | | | | |
| 5 | 1310 - 1400 | | | | | | | |
| 6 | 1410 - 1500 | | | | | | | |



左側藍色選單

各項查詢

成績
缺曠、獎懲

新選課作業
108課綱

多元選修

彈性學習

微課程



02綜合資料 ^

03新選課作業-108課綱 v

多元選修線上初選

多元選修初選結果查詢

多元選修線上加退選

多元選修加退選結果查詢

03選課作業 ^

04彈性學習 ^



03

新選課作業-108課綱



多元選修線上初選



開始日期：108/08/21

開始時間：0800

結束日期：108/08/31

結束時間：2400

結果公布日期：108/09/04

- 注意事項：
1. 選課期限：8/31(六)24:00以前
 2. 14門課程都須要進行志願排序

志願選課

一般選課

請將志願群組以由上到下排序

| 志願群組 | 選填志願下限 | 選填志願上限 | 說明 |
|--------|--------|--------|--|
| 高一多元選修 | 14 | 14 | 1. 多元選修一共有14門課程，所有課程內容簡介已置於學校網頁，請進入大直高中首頁→點選右上 2. 選課期限為8/31(六)24:00以前，各位同學須要依照個人興趣將14門課程進行志願排序。 3. 選課結果將於9/4(三)19:00以前公告，同學可至選課平臺查詢選課結果。 4. 加退選的時間為9/5(四)19:00至9/8(日)24:00，須先退選方能加選。 5. 加退選結果將於9/11(三)19:00以前公告，同學可至選課平臺查詢加退選結果。 |

1 - 1 共 1 條

已上過課程無法填志願

可填志願課程

| 課程 | 任課教師 | 學分 | 已選人數 | 校外課程 | 志願 |
|------|------|----|------|------|----|
| 沒有記錄 | | | | | |

儲存

要取消該志願，請將志願序設為「儲存」按鈕。

已填志願課程

點選欄位看課程

開始日期：108/08/21

開始時間：0800

結束日期：108/09/01

結束時間：2400

結果公布日期：108/09/04

注意事項：

志願選課

一般選課

請點選志願群組以帶出課程

| 志願 | 選填志願下限 | 選填志願上限 | 說明 |
|--------|--------|--------|---|
| 高一多元選修 | | 14 | 多元選修一共有14門課程，所有課程內容簡介已置於學校網頁，請進入大直高中首頁一點選右上角選課期限為9/1(日)24:00以前，各位同學須要依照個人興趣將14門課程進行志願排序。選課結果將於9/5(四)以前公告於大直高中首頁「學生與家長」→「高中部查詢」。 |

數字越小志願越前面

已上過課程無法填志願

可填志願課程

| 課程 | 任課教師 | 學分 | 課程計畫 | 人數下限 | 人數上限 | 志願 |
|------------|------|----|------|------|------|----|
| 多媒體設計 | 梁書銘 | 2 | | 15 | 25 | |
| 自己的app自己做 | 沈麗莉 | 2 | | 15 | 20 | |
| 物理發展史 | 黃信雄 | 2 | | 15 | 25 | 0 |
| 動態網站建置實務入門 | 魏仲良 | 2 | | 15 | 25 | 0 |
| 植物與世界 | 陳士郎 | 2 | | 15 | 25 | 0 |

儲存

要取消該志願，請將志願清空並按“儲存”按鈕。

已填志願課程

1 - 14 共 14 條

開始日期：108/08/21

開始時間：0800

結束日期：108/09/01

結束時間：2400

結果公布日期：108/09/04

注意事項：

志願選課

一般選課

請點選志願群組以帶出課程

| 志願群組 | 選填志願下限 | 選填志願上限 | 說明 |
|--------|--------|--------|--|
| 高一多元選修 | 14 | 14 | 多元選修一共有14門課程，所有課程內容簡介已置於學校網頁，請進入大直高中選課期限為9/1(日)24:00以前，各位同學須要依照個人興趣將14門課程進行選課結果將於9/5(四)以前公告於大直高中首頁「學生與家長」一 |



1 - 1 共 1 條

已上過課程無法填志願

可填志願課程

| 課程 | 任課教師 | 學分 | 已選人數 | 校外課程 | 志願 |
|------------|------|----|------|------|----|
| 多媒體設計 | 梁書銘 | 2 | 0 | | |
| 自己的app自己做 | 沈麗莉 | 2 | 20 | | |
| 物理發展史 | 黃信雄 | 2 | 25 | | |
| 動態網站建置實務入門 | 魏仲良 | 2 | 25 | | |
| 植物世界 | 陳志郎 | 2 | 25 | | |

1 - 14 共 14 條

儲存

要取消該志願，請將志願清空並按「儲存」按鈕。

已填志願課程

排序完記得儲存!

| 志願群組 | 選填志願下限 | 選填志願上限 | 說明 |
|--------|--------|--------|---|
| 高一多元選修 | 14 | 14 | 多元選修一共有14門課程，所有課程內容簡介已置於學校網頁，請進入大直高中首頁一點選右上角選課期限為9/1(日)24:00以前，各位同學須要依照個人興趣將14門課程進行志願排序。選課結果將於9/5(四)以前公告於大直高中首頁「學生與家長」→「高中部查詢」。 |

1 - 1 共 1 條

已上過課程無法填志願

可填志願課程

| 課程 | 任課教師 | 學分 | 課程計畫 | 人數下限 | 人數上限 | 已選人數 | 校外課程 | 志願 |
|----|------|----|------|------|------|------|------|----|
| | | | | | | | | |

訊息

資料已儲存!

確定

儲存

此畫面表示完成

要取消該志願，請將志願清空並按“儲存”按鈕

已填志願課程

| 課程 | 任課教師 | 學分 | 課程計畫 | 人數下限 | 人數上限 | 已選人數 | 校外課程 | 志願 |
|-----------|------|----|------|------|------|------|------|----|
| 日語 | | 2 | | 30 | 30 | 1 | | 1 |
| 法語 | | 2 | | 30 | 30 | 1 | | 2 |
| 德語 | | 2 | | 30 | 30 | 1 | | 3 |
| 自己的app自己做 | 沈麗莉 | 2 | | 15 | 20 | 1 | | |
| 物理發展中 | 曹信維 | 2 | | 15 | 25 | | | |

03選課作業 ^

04彈性學習 v

彈性學習線上選課

彈性學習選課結果查詢

05選社作業 ^

04

彈性學習



彈性學習線上選課



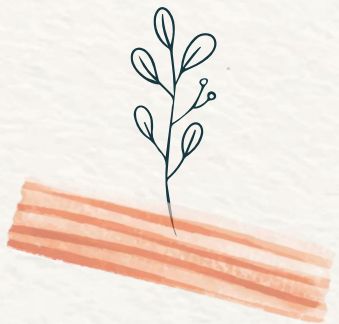

06

高一銜接課程

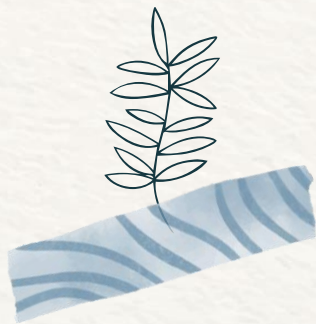

化學

開學前：課程取消

開學後：實體課程2小時

資訊

8/25-8/31：線上課程2小時

開學後：實體課程4小時



| 8/25(三) | | | 8/26(四) | | | 8/27(五) | | | 8/30(一) | | | 8/31(二) | | |
|---------|---------------------|-----|---------|---------------------|-----|---------|---------------------|-----|---------|---------------------|-----|---------|---------------------|-----|
| 節次 | 時間 | 班級 | 節次 | 時間 | 班級 | 節次 | 時間 | 班級 | 節次 | 時間 | 班級 | 節次 | 時間 | 班級 |
| 1 | 08:10 09:00 | 101 | 1 | 08:10 09:00 | 103 | 1 | 08:10 09:00 | 105 | 1 | 08:10 09:00 | 107 | 1 | 08:10 09:00 | 109 |
| 2 | 09:10 10:00 | | 2 | 09:10 10:00 | | 2 | 09:10 10:00 | | 2 | 09:10 10:00 | | 2 | 09:10 10:00 | |
| 3 | 10:10 11:00 | 102 | 3 | 10:10 11:00 | 104 | 3 | 10:10 11:00 | 106 | 3 | 10:10 11:00 | 108 | 3 | 10:10 11:00 | 110 |
| 4 | 11:10 12:00 | | 4 | 11:10 12:00 | | 4 | 11:10 12:00 | | 4 | 11:10 12:00 | | 4 | 11:10 12:00 | |

以學校帳號登入google classroom



歡迎加入

大直:)



CREDITS: This presentation
template was created by **Slidesgo**,
including icons by **Flaticon**, and
infographics & images by
Freepik

